

Extrait du Collège Georges Cuvier

<http://cuvier-col.spip.ac-rouen.fr/spip.php?article589>

Consultation du SE3 par le LCS par l'élève

- Tice

-

Date de mise en ligne : samedi 30 mars 2013

Description :

Consultation de l'espace de travail SE3 de l'élève en passant par le portail LCS.



TICE
Copyright © Collège Georges Cuvier - Tous droits réservés

Lire l'article précédent concernant le professeur et sa façon de se loguer sur le LCS puis sur le SE3.

Article précédent : [Consultation du SE3 par le LCS à domicile par le professeur](#)

Il faut créer un nouveau mot de passe. Le mémoriser car il remplace celui d'origine (année-mois-jour).

Exemple d'accès à la boîte travail par l'élève lui-même.

- 1) <cs_bleu> Cliquer sur Classes



- 2) <cs_bleu> Cliquer sur la classe concernée : ici 4B



- 3) <cs_bleu> Cliquer et manivelle sur Travail

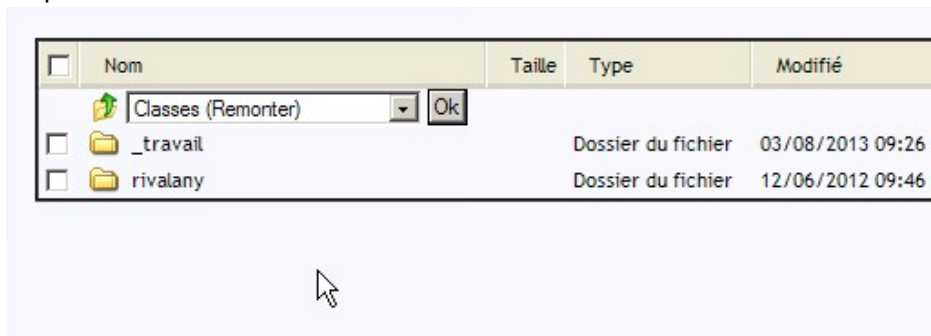

- 4) <cs_bleu> Cliquer sur Technologie

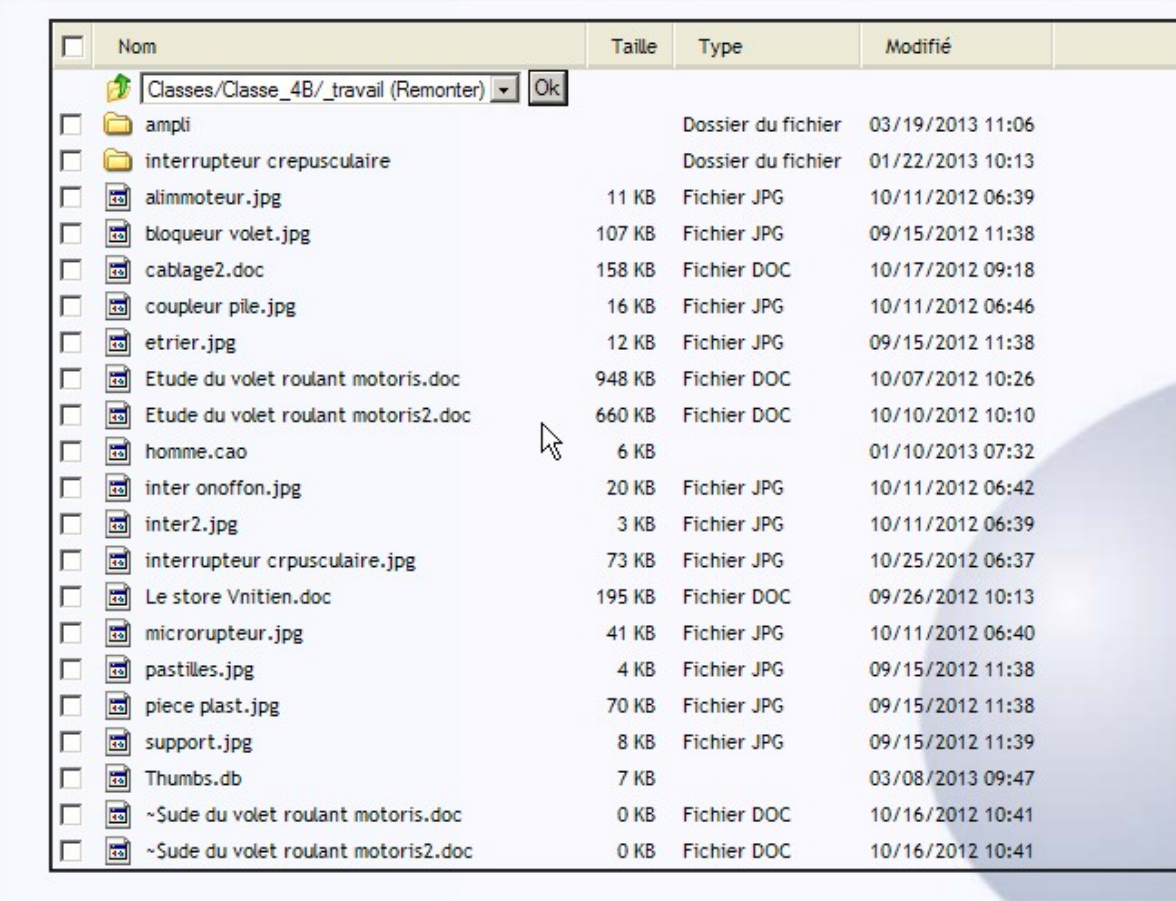

<input type="checkbox"/>	Nom	Taille	Type	Modifié
<input type="checkbox"/>	Classes/Classe_4B/_travail (Remonter) <input type="button" value="Ok"/>			
<input type="checkbox"/>	ampli		Dossier du fichier	03/19/2013 11:06
<input type="checkbox"/>	interrupteur crepusculaire		Dossier du fichier	01/22/2013 10:13
<input type="checkbox"/>	alimoteur.jpg	11 KB	Fichier JPG	10/11/2012 06:39
<input type="checkbox"/>	bloqueur volet.jpg	107 KB	Fichier JPG	09/15/2012 11:38
<input type="checkbox"/>	cablage2.doc	158 KB	Fichier DOC	10/17/2012 09:18
<input type="checkbox"/>	coupleur pile.jpg	16 KB	Fichier JPG	10/11/2012 06:46
<input type="checkbox"/>	etrier.jpg	12 KB	Fichier JPG	09/15/2012 11:38
<input type="checkbox"/>	Etude du volet roulant motoris.doc	948 KB	Fichier DOC	10/07/2012 10:26
<input type="checkbox"/>	Etude du volet roulant motoris2.doc	660 KB	Fichier DOC	10/10/2012 10:10
<input type="checkbox"/>	homme.cao	6 KB		01/10/2013 07:32
<input type="checkbox"/>	inter onoffon.jpg	20 KB	Fichier JPG	10/11/2012 06:42
<input type="checkbox"/>	inter2.jpg	3 KB	Fichier JPG	10/11/2012 06:39
<input type="checkbox"/>	interrupteur crpusculaire.jpg	73 KB	Fichier JPG	10/25/2012 06:37
<input type="checkbox"/>	Le store Vnition.doc	195 KB	Fichier DOC	09/26/2012 10:13
<input type="checkbox"/>	microrupteur.jpg	41 KB	Fichier JPG	10/11/2012 06:40
<input type="checkbox"/>	pastilles.jpg	4 KB	Fichier JPG	09/15/2012 11:38
<input type="checkbox"/>	piece plast.jpg	70 KB	Fichier JPG	09/15/2012 11:38
<input type="checkbox"/>	support.jpg	8 KB	Fichier JPG	09/15/2012 11:39
<input type="checkbox"/>	Thumbs.db	7 KB		03/08/2013 09:47
<input type="checkbox"/>	~Sude du volet roulant motoris.doc	0 KB	Fichier DOC	10/16/2012 10:41
<input type="checkbox"/>	~Sude du volet roulant motoris2.doc	0 KB	Fichier DOC	10/16/2012 10:41

Observer l'utilisation importante de cet espace numérique par les professeurs de technologie.

Par le menu déroulant, l'élève ne peut en aucun cas intervenir sur les fichiers de l'espace travail.

Pour consulter ou travailler sur un de ces fichiers, il devra le faire apparaître à l'écran s'il s'agit d'une image



ou le télécharger pour la plupart des cas.

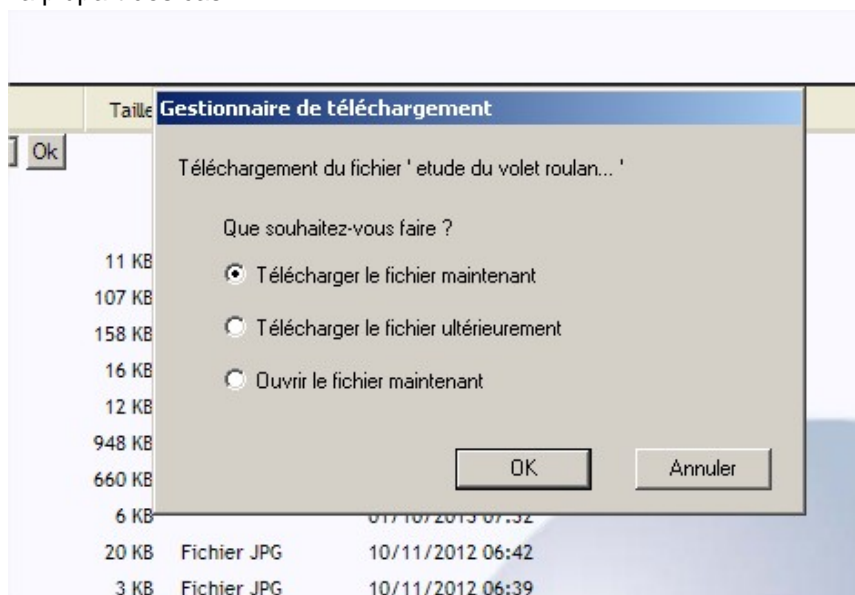

<cs_rouge> **Note importante :**

Ne pas mettre d'accent ou des caractères spécifiques dans le nom de fichier que le SE3 ne maîtrise pas.